

# **Informatie brochure**



**Noordstraat 50,  
4361 BN Westkapelle**

# Dit moet u weten !!

- **Kadastraal**
  - **Gemeente** Westkapelle
  - **Sektie (letters/nr.)** B 6568
  - **Perceel opp.** 472 m<sup>2</sup>
  
- **Algemeen**
  - **Bouwjaar** 1950
  - **Inhoud** 885 m<sup>3</sup>
  - **Woon opp.** 135 m<sup>2</sup>
  - **Overige inp. ruimte** 64 m<sup>2</sup>
  - **Gebouw geb. buitenr.** 33 m<sup>2</sup>
  - **Woonkamers** 1
  - **Slaapkamers** 4 (waarvan 1 toegankelijk via schuur)
  - **Keukens** 1
  - **Bijkeukens** 1
  - **Badkamers** 2
  - **Aparte toiletten** 1 (op begane grond)
  - **Onderhoud binnen** goed
  - **Onderhoud buiten** goed
  - **Aanvaarding** in overleg
  - **Vraagprijs** € 575.000,- K.K.
  
- **Tuin**
  - **Tuinligging** zuid
  - **Tuin** achterkant
  - **Toegang** aanwezig
  - **Schuur inpandig** aanwezig
  
- **Installaties**
  - **Verwarming** centrale verwarming
  - **Bj c.v. installatie** 2024
  - **Type ketel** Intergas HR Xtreme 36 CW5
  - **Type verwarming** radiatoren door hele woning

# Dit moet u weten !!

- **Bijzonderheden**
  - Eigen grond
  - CAI aanwezig
  - Woning is in 2000 grondig gerenoveerd
  - Waterontharder aanwezig 2024
  - Nieuw dak 2011
  - Nieuwe dakkapellen 2010
  - Nieuwe keuken 2011
  - 12 stuks zonnepanelen 2013
  - Veranda is v.z.v. een geïsoleerd dak
  - Erf afscheiding met buurman nr. 52 staat niet precies op de perceelslijn, meer op grond nr. 50
  - Tuin bereikbaar door garage
  - Op de veranda kan het bij extreem weer voorkomen dat water via het middelste raam op de vloer drupt
  - Inclusief gemeubileerde recreatiewoning, staat achter de woning. Recreatiewoning staat op ongeveer 170 m<sup>2</sup> grond. Recreatiewoning heeft woonkamer met openkeuken, badkamer en slaapkamer.
  
- **Diverse kosten**

– Bijdrage VVE	€ 0
– Service kosten	€ 0
– Energiekosten	€ 214,-
– Afvalstoffenheffing	€ 506,90
– Waterschap	€ 214,04
– Rioolrechten	€ 95,73
– OZB	€ 302,32
– Erfpacht canon	€ 0
  
- **Isolatie**

– Isolatie van vloer	aanwezig
– Isolatie van muren	spouwmuur aanwezig
– Isolatie van dak	aanwezig
– Isolatie van glas	aanwezig

# Omschrijving woning

Hoekwoning met grote schuur en recreatiewoning en tuin op het zuiden

Deze karakteristieke woning met grote schuur verkeerd in primastaat en heeft een schitterend aangelegde tuin met veel privacy. Achter in de tuin staat een recreatiewoning. Deze recreatiewoning bestaat uit een woonkamer met open keuken, badkamer en slaapkamer. Perfect afgescheiden van de tuin van de woning en met een eigen ingang vanaf de Noordstraat. Recreatiewoning verhuurd goed. Heel jaar rond te verhuren. De woning ligt in het centrum van Westkapelle in de nabijheid van de meeste winkels in het dorp. Tevens gelegen op loopafstand van de duinen, de dijk en het strand. Aan de achterzijde is een schitterende veranda gerealiseerd. De woning is op alle punten netjes afgewerkt en goed onderhouden. De inpandige schuur/garage kan gebruikt worden als hobbyruimte of werkplaats. Maar kan uiteraard ook gebruikt worden om de woning aanzienlijk mee te vergroten / c.q. deels te gebruiken om een compleet woonprogramma op de begane grond te maken. Maar in de schuur kan bijv. ook een praktijkruimte of kantoor aan huis gerealiseerd worden.

Indeling woning:

Begane grond, hal met vaste trap naar eerste verdieping en meterkast. Woonkamer met openkeuken. Aan de achterzijde van de woonkamer schuifpui naar het de veranda. In de woonkamer is een schouw met houtkachel aanwezig.

In de keuken staat een luxe keukenblok met inbouw apparatuur. Achter de keuken een bijkeuken met plaats voor wasmachine en andere apparatuur afgedekt met een werkblad. In de bijkeuken een apart ruim toilet met als extra een urinoir en fonteintje.

Eerste verdieping:

Overloop met 3 slaapkamers, badkamer en berging met combiketel uit 2023 en waterontharder uit 2024. Daarnaast nog ruimte voor opslag. Het plafond van de eerste verdieping is compleet geïsoleerd evenals het dakbeschot. Radiatoren met thermostaatknoppen in alle vertrekken. Op alle slaapkamers is kabel/telefoonaansluiting aanwezig. Ouderslaapkamer is zeer ruim en v.z.v. twee vaste inbouwkasten. Luxe badkamer met ligbad (whirlpool), toilet, badkamermeubel, douchehoek, sauna en vloerverwarming.

Tweede verdieping:

Vlizotrap naar opbergzolder over de hele woning.

Schuur:

Ruime inpandige schuur van 9x8mtr met aan de voorzijde een elektrische roldeur en een loopdeur en aan de achterzijde 1 loopdeur naar de veranda. Vaste trap naar zolder. Hier is een hobbyruimte/logeerkamer gemaakt met complete badkamer bestaande uit douche, toilet en wastafel. Hobbyruimte kan ook gebruikt worden als slaapkamer of atelier of wat u wenst.

In de schuur is een afgeschermd gang gemaakt met deur naar de straat aan de voorzijde en een deur aan de achterzijde als geheel aparte toegang tot de recreatiewoning.

Kortom een schitterende karakteristieke woning, direct gereed voor bewoning die zich moeilijk laat beschrijven en die u gewoon gezien moet hebben. Maak dus gerust een afspraak voor een geheel vrijblijvende bezichtiging.

# De woning

























# Eerste verdieping



















# Recreatie woning















# Kadastrale kaart

Kadastrale kaart

Uw referentie: Wilko



<p>12345 25</p> <p>— Vastgestelde kadastrale grens — Voorlopige kadastrale grens — Administratieve kadastrale grens — Bebouwing</p> <p>Voor een eensluidend uittreksel, geleverd op 4 juni 2024 De bewaarder van het kadastrale en de openbare registers</p>	<p>Schaal 1: 500</p> <p>Kadastrale gemeente Westkapelle Sectie B Perceel 6568</p> <p>Aan dit uittreksel kunnen geen betrouwbare maten worden ontleend. De Dienst voor het kadastrale en de openbare registers behoudt zich de intellectuele eigendomsrechten voor, waaronder het auteursrecht en het databankenrecht.</p>	
--	---	---

# Tekeningen

Noordstraat 50 - Westkapelle  
Begane Grond



De plattegronden zijn geproduceerd voor promotionele doeleinden en ter indicatie.  
Aan de plattegronden kunnen geen rechten worden ontleend  
© www.objectenco.nl

Noordstraat 50 - Westkapelle  
Eerste Verdieping

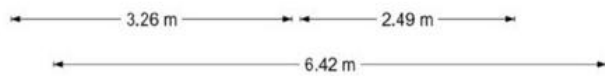
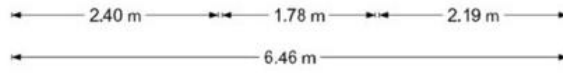

De plattegronden zijn geproduceerd voor promotionele doeleinden en ter indicatie.  
 Aan de plattegronden kunnen geen rechten worden ontleend  
 © www.objectenco.nl



Noordstraat 50 - Westkapelle  
Zomerhuis

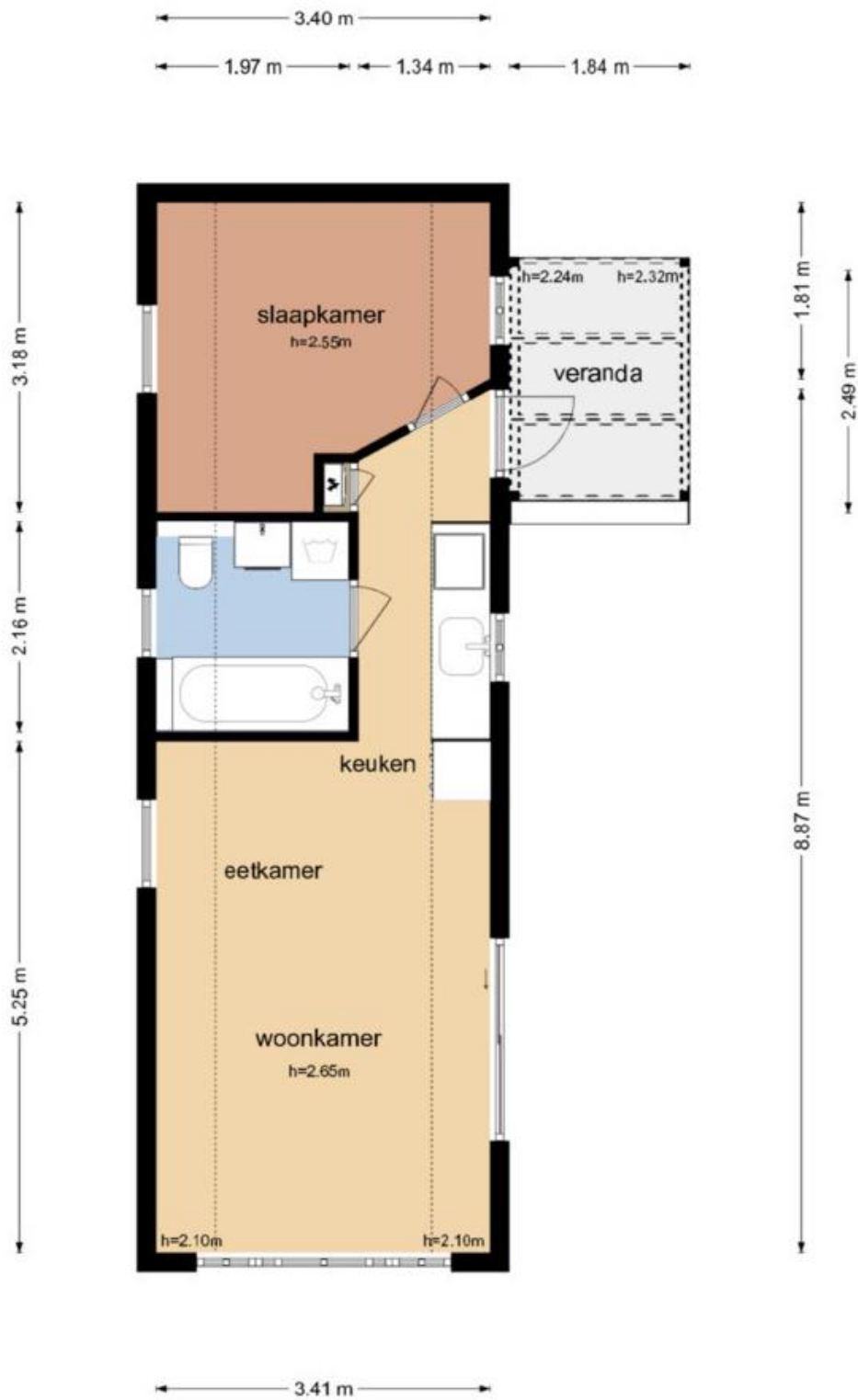

De plattegronden zijn geproduceerd voor promotionele doeleinden en ter indicatie.  
Aan de plattegronden kunnen geen rechten worden ontleend  
© www.objecienco.nl

# Lijst met roerende zaken

woonhuis



VBO Vereniging van makelaars en taxateurs

### LIJST VAN ZAKEN BEHORENDE BIJ

Object NOORD STRAAT 50, 4361 BN WERKAPELLE

Datum 9.05.2024

Deze lijst van zaken is bedoeld om aan te geven welke zaken er al dan niet in de woning achterblijven. Bij onduidelijkheid of wanneer hier geen afspraken over gemaakt worden, dan houdt dat in dat de betreffende zaak niet in de woning achterblijft en door de verkoper mee wordt genomen.

	BLIJFT ACHTER	GAAT MEE	KAN WORDEN OVERGENOMEN	N.V.T.
<b>Buiten</b>				
Tuinaanleg/bestrating/beplanting	<input checked="" type="checkbox"/>	<input type="checkbox"/>	<input type="checkbox"/>	<input type="checkbox"/>
Buitenverlichting	<input checked="" type="checkbox"/>	<input type="checkbox"/>	<input type="checkbox"/>	<input type="checkbox"/>
Tijd- of schemerschakelaar/bewegingsmelder	<input type="checkbox"/>	<input type="checkbox"/>	<input type="checkbox"/>	<input checked="" type="checkbox"/>
Tuinhuis/buitenberging	<input type="checkbox"/>	<input type="checkbox"/>	<input type="checkbox"/>	<input checked="" type="checkbox"/>
Vijver	<input type="checkbox"/>	<input type="checkbox"/>	<input type="checkbox"/>	<input checked="" type="checkbox"/>
Broeikas	<input type="checkbox"/>	<input type="checkbox"/>	<input type="checkbox"/>	<input checked="" type="checkbox"/>
Vlaggenmast	<input type="checkbox"/>	<input type="checkbox"/>	<input type="checkbox"/>	<input checked="" type="checkbox"/>
Zonnepanelen <u>12 stuks SAMAN</u>	<input checked="" type="checkbox"/>	<input type="checkbox"/>	<input type="checkbox"/>	<input type="checkbox"/>
Vul evt. andere zaken in	<input type="checkbox"/>	<input type="checkbox"/>	<input type="checkbox"/>	<input type="checkbox"/>
<b>Woning</b>				
Alarminstallatie	<input type="checkbox"/>	<input type="checkbox"/>	<input type="checkbox"/>	<input checked="" type="checkbox"/>
Schotel/antenne	<input type="checkbox"/>	<input type="checkbox"/>	<input type="checkbox"/>	<input checked="" type="checkbox"/>
Brievenbus <u>in de deur</u>	<input checked="" type="checkbox"/>	<input type="checkbox"/>	<input type="checkbox"/>	<input type="checkbox"/>
(Voordeur)bel	<input checked="" type="checkbox"/>	<input type="checkbox"/>	<input type="checkbox"/>	<input type="checkbox"/>
Rookmelders	<input checked="" type="checkbox"/>	<input type="checkbox"/>	<input type="checkbox"/>	<input type="checkbox"/>
Veiligheidssloten en overige inbraakpreventie	<input type="checkbox"/>	<input type="checkbox"/>	<input type="checkbox"/>	<input checked="" type="checkbox"/>
Screens Vul in: 'voor' of 'achter'	<input type="checkbox"/>	<input type="checkbox"/>	<input type="checkbox"/>	<input type="checkbox"/>
Vul in op welke etage(s)	<input type="checkbox"/>	<input type="checkbox"/>	<input type="checkbox"/>	<input type="checkbox"/>
Rolluiken/zonwering buiten- Vul in: 'voor' of 'achter' <u>1 stuk</u>	<input checked="" type="checkbox"/>	<input type="checkbox"/>	<input type="checkbox"/>	<input type="checkbox"/>
Zonwering binnen Vul in: 'voor' of 'achter'	<input type="checkbox"/>	<input type="checkbox"/>	<input type="checkbox"/>	<input checked="" type="checkbox"/>
Vul in op welke etage(s)	<input type="checkbox"/>	<input type="checkbox"/>	<input type="checkbox"/>	<input type="checkbox"/>
Vliegenhorren	<input type="checkbox"/>	<input type="checkbox"/>	<input type="checkbox"/>	<input checked="" type="checkbox"/>
Vul evt. andere zaken in	<input type="checkbox"/>	<input type="checkbox"/>	<input type="checkbox"/>	<input type="checkbox"/>
<b>Raamdecoratie, te weten</b>				
Gordijnrails	<input checked="" type="checkbox"/>	<input type="checkbox"/>	<input type="checkbox"/>	<input type="checkbox"/>
Vul in op welke etage(s)	<input type="checkbox"/>	<input type="checkbox"/>	<input type="checkbox"/>	<input type="checkbox"/>
Gordijnen	<input type="checkbox"/>	<input type="checkbox"/>	<input type="checkbox"/>	<input checked="" type="checkbox"/>
Vul in op welke etage(s)	<input type="checkbox"/>	<input type="checkbox"/>	<input type="checkbox"/>	<input type="checkbox"/>
Rolgordijnen	<input checked="" type="checkbox"/>	<input type="checkbox"/>	<input type="checkbox"/>	<input type="checkbox"/>
Vul in op welke etage(s) <u>bureau/woonkamer voor</u>	<input type="checkbox"/>	<input type="checkbox"/>	<input type="checkbox"/>	<input type="checkbox"/>
Vitrages	<input type="checkbox"/>	<input type="checkbox"/>	<input type="checkbox"/>	<input checked="" type="checkbox"/>
Vul in op welke etage(s)	<input type="checkbox"/>	<input type="checkbox"/>	<input type="checkbox"/>	<input type="checkbox"/>
Jaloezieën/lamellen	<input type="checkbox"/>	<input type="checkbox"/>	<input type="checkbox"/>	<input checked="" type="checkbox"/>
Vul in op welke etage(s)	<input type="checkbox"/>	<input type="checkbox"/>	<input type="checkbox"/>	<input type="checkbox"/>
Vul evt. andere zaken in	<input type="checkbox"/>	<input type="checkbox"/>	<input type="checkbox"/>	<input type="checkbox"/>

Naam kantoor:  
Object:

Paraaf Verkoper:

Paraaf Koper:

D P



	BLIJFT ACHTER	GAAT MEE	KAN WORDEN OVERGEGOMEN	N.V.T.
<b>Vloerdecoratie, te weten</b>				
Vloerbedekking/linoleum	<input type="checkbox"/>	<input type="checkbox"/>	<input type="checkbox"/>	<input type="checkbox"/>
Vul in op welke etage(s)				
Parketvloer/laminaat	<input checked="" type="checkbox"/>	<input type="checkbox"/>	<input type="checkbox"/>	<input type="checkbox"/>
Vul in op welke etage(s)	BG + 1. etage			
Vul evt. andere zaken in	<input type="checkbox"/>	<input type="checkbox"/>	<input type="checkbox"/>	<input type="checkbox"/>
<b>Warmwatervoorziening/CV</b>				
CV met toebehoren	<input checked="" type="checkbox"/>	<input type="checkbox"/>	<input type="checkbox"/>	<input type="checkbox"/>
	van 2023			
Close-in boiler	<input type="checkbox"/>	<input type="checkbox"/>	<input type="checkbox"/>	<input checked="" type="checkbox"/>
Geiser	<input type="checkbox"/>	<input type="checkbox"/>	<input type="checkbox"/>	<input checked="" type="checkbox"/>
Thermostaat	<input checked="" type="checkbox"/>	<input type="checkbox"/>	<input type="checkbox"/>	<input type="checkbox"/>
Mechanische ventilatie/luchtbehandeling	<input type="checkbox"/>	<input type="checkbox"/>	<input type="checkbox"/>	<input checked="" type="checkbox"/>
Airconditioning	<input type="checkbox"/>	<input type="checkbox"/>	<input type="checkbox"/>	<input checked="" type="checkbox"/>
Quooker	<input type="checkbox"/>	<input type="checkbox"/>	<input type="checkbox"/>	<input checked="" type="checkbox"/>
Vul evt. andere zaken in	<input checked="" type="checkbox"/>	<input type="checkbox"/>	<input type="checkbox"/>	<input type="checkbox"/>
	waterontharder 2024			van REKON
<b>Open haard, houtkachel</b>				
(Voorzet) open haard	<input type="checkbox"/>	<input type="checkbox"/>	<input type="checkbox"/>	<input checked="" type="checkbox"/>
Vul in 'met' of 'zonder' toebehoren				
Allesbrander	<input type="checkbox"/>	<input type="checkbox"/>	<input type="checkbox"/>	<input checked="" type="checkbox"/>
Kachels	<input checked="" type="checkbox"/>	<input type="checkbox"/>	<input type="checkbox"/>	<input type="checkbox"/>
	houtkachel van Dominicus			
Vul evt. andere zaken in	<input type="checkbox"/>	<input type="checkbox"/>	<input type="checkbox"/>	<input checked="" type="checkbox"/>
<b>Keuken (inbouw)apparatuur, te weten:</b>				
Keukenmeubel	<input checked="" type="checkbox"/>	<input type="checkbox"/>	<input type="checkbox"/>	<input type="checkbox"/>
(Combi)magnetron	<input type="checkbox"/>	<input type="checkbox"/>	<input type="checkbox"/>	<input checked="" type="checkbox"/>
Gaskookplaat/keramische plaat/inductie/fornuis	<input checked="" type="checkbox"/>	<input type="checkbox"/>	<input type="checkbox"/>	<input type="checkbox"/>
Oven	<input checked="" type="checkbox"/>	<input type="checkbox"/>	<input type="checkbox"/>	<input type="checkbox"/>
Vaatwasser	<input checked="" type="checkbox"/>	<input type="checkbox"/>	<input type="checkbox"/>	<input type="checkbox"/>
Afzuigkap/schouw	<input checked="" type="checkbox"/>	<input type="checkbox"/>	<input type="checkbox"/>	<input type="checkbox"/>
Koelkast/vrieskast	<input checked="" type="checkbox"/>	<input type="checkbox"/>	<input type="checkbox"/>	<input type="checkbox"/>
Wasmachine	<input type="checkbox"/>	<input checked="" type="checkbox"/>	<input type="checkbox"/>	<input type="checkbox"/>
Wasdroger	<input type="checkbox"/>	<input checked="" type="checkbox"/>	<input type="checkbox"/>	<input type="checkbox"/>
Vul evt. andere zaken in	<input type="checkbox"/>	<input type="checkbox"/>	<input type="checkbox"/>	<input type="checkbox"/>
<b>Verlichting, te weten:</b>				
Inbouwverlichting/dimmers	<input checked="" type="checkbox"/>	<input type="checkbox"/>	<input type="checkbox"/>	<input type="checkbox"/>
Opbouwverlichting	<input type="checkbox"/>	<input type="checkbox"/>	<input type="checkbox"/>	<input type="checkbox"/>
Vul evt. andere zaken in	<input type="checkbox"/>	<input type="checkbox"/>	<input type="checkbox"/>	<input type="checkbox"/>
<b>(Losse) kasten, legplanken, te weten:</b>				
Losse kast(en)	<input checked="" type="checkbox"/>	<input type="checkbox"/>	<input type="checkbox"/>	<input type="checkbox"/>
	in garage			
Boeken/legplanken	<input checked="" type="checkbox"/>	<input type="checkbox"/>	<input type="checkbox"/>	<input type="checkbox"/>
	in bureau, zijkamer, garage			
Werkbank in schuur/garage	<input type="checkbox"/>	<input type="checkbox"/>	<input type="checkbox"/>	<input type="checkbox"/>

Naam kantoor:  
Object:

Paraaf Verkoper:

Paraaf Koper:

J Pw

Woonhuis



**VBO** Vereniging van makelaars en taxateurs

	BLIJFT ACHTER	GAAT MEE	KAN WORDEN OVERGEGOMEN	N.V.T.
Vastbureau <i>muurbast (kruis) in bureau</i>	<input checked="" type="checkbox"/>	<input type="checkbox"/>	<input type="checkbox"/>	<input type="checkbox"/>
Spiegelwanden	<input type="checkbox"/>	<input type="checkbox"/>	<input type="checkbox"/>	<input checked="" type="checkbox"/>
Vul evt. andere zaken in	<input type="checkbox"/>	<input type="checkbox"/>	<input type="checkbox"/>	<input checked="" type="checkbox"/>
<b>Sanitaire voorzieningen</b>				
Badkameraccessoires	<input checked="" type="checkbox"/>	<input type="checkbox"/>	<input type="checkbox"/>	<input type="checkbox"/>
Wastafel(s)	<input checked="" type="checkbox"/>	<input type="checkbox"/>	<input type="checkbox"/>	<input type="checkbox"/>
Toiletaccessoires	<input checked="" type="checkbox"/>	<input type="checkbox"/>	<input type="checkbox"/>	<input type="checkbox"/>
Veiligheidsschakelaar wasautomaat	<input type="checkbox"/>	<input type="checkbox"/>	<input type="checkbox"/>	<input type="checkbox"/>
Waterslot wasautomaat	<input type="checkbox"/>	<input type="checkbox"/>	<input type="checkbox"/>	<input type="checkbox"/>
Sauna <i>infrarood full spectrum</i>	<input checked="" type="checkbox"/>	<input type="checkbox"/>	<input type="checkbox"/>	<input type="checkbox"/>
Vul in 'met' of 'zonder' toebehoren	<input type="checkbox"/>	<input type="checkbox"/>	<input type="checkbox"/>	<input type="checkbox"/>
Vul evt. andere zaken in	<input type="checkbox"/>	<input type="checkbox"/>	<input type="checkbox"/>	<input type="checkbox"/>
<b>Telefoontoestel/-installatie</b>				
Telefoontoestellen	<input type="checkbox"/>	<input type="checkbox"/>	<input type="checkbox"/>	<input checked="" type="checkbox"/>
Telefooninstallatie	<input type="checkbox"/>	<input type="checkbox"/>	<input type="checkbox"/>	<input checked="" type="checkbox"/>
Vul evt. andere zaken in	<input type="checkbox"/>	<input type="checkbox"/>	<input type="checkbox"/>	<input checked="" type="checkbox"/>
<b>Voorzetramen/radiatorfolie etc., te weten:</b>				
Radiatorafwerking	<input type="checkbox"/>	<input type="checkbox"/>	<input type="checkbox"/>	<input checked="" type="checkbox"/>
Voorzetramen	<input type="checkbox"/>	<input type="checkbox"/>	<input type="checkbox"/>	<input checked="" type="checkbox"/>
Isolatievoorzieningen	<input type="checkbox"/>	<input type="checkbox"/>	<input type="checkbox"/>	<input checked="" type="checkbox"/>
Vul evt. andere zaken in	<input type="checkbox"/>	<input type="checkbox"/>	<input type="checkbox"/>	<input checked="" type="checkbox"/>
<b>Overige zaken, te weten:</b>				
Schilderijophangstelsysteem	<input type="checkbox"/>	<input type="checkbox"/>	<input type="checkbox"/>	<input checked="" type="checkbox"/>
Vul evt. andere zaken in	<input type="checkbox"/>	<input type="checkbox"/>	<input type="checkbox"/>	<input checked="" type="checkbox"/>
Vul evt. andere zaken in	<input type="checkbox"/>	<input type="checkbox"/>	<input type="checkbox"/>	<input type="checkbox"/>
Vul evt. andere zaken in	<input type="checkbox"/>	<input type="checkbox"/>	<input type="checkbox"/>	<input type="checkbox"/>
Vul evt. andere zaken in	<input type="checkbox"/>	<input type="checkbox"/>	<input type="checkbox"/>	<input type="checkbox"/>
Aanvullende opmerkingen:				

Voor akkoord:  
De verkoper(s)

*A.H. Weber*

Naam: *D. van Berseveld*

Plaats: *Westkapelle*

Datum: *9.05.2024*

Voor akkoord:  
De koper(s)

Naam:

Plaats:

Datum:

Deze lijst van zaken mag uitsluitend gebruikt worden door leden van Vereniging VBO.  
Copyright VBO 2020, versie 2020\_1.

Naam kantoor:  
Object:

*A.H. Weber*



**LIJST VAN ZAKEN  
BEHORENDE BIJ**

Object *Noordstraat 50 B*

Datum *9.05.2024*

Deze lijst van zaken is bedoeld om aan te geven welke zaken er al dan niet in de woning achterblijven. Bij onduidelijkheid of wanneer hier geen afspraken over gemaakt worden, dan houdt dat in dat de betreffende zaak niet in de woning achterblijft en door de verkoper mee wordt genomen.

	BLIJFT ACHTER	GAAT MEE	KAN WORDEN OVERGEGEVEN	N.V.T.
<b>Buiten</b>				
Tuinaanleg/bestrating/beplanting	<input checked="" type="checkbox"/>	<input type="checkbox"/>	<input type="checkbox"/>	<input type="checkbox"/>
Buitenverlichting	<input checked="" type="checkbox"/>	<input type="checkbox"/>	<input type="checkbox"/>	<input type="checkbox"/>
Tijd- of schemerschakelaar/bewegingsmelder	<input checked="" type="checkbox"/>	<input type="checkbox"/>	<input type="checkbox"/>	<input type="checkbox"/>
Tuinhuis/buitenberging <i>Princeltje</i>	<input type="checkbox"/>	<input type="checkbox"/>	<input type="checkbox"/>	<input type="checkbox"/>
Vijver	<input type="checkbox"/>	<input type="checkbox"/>	<input type="checkbox"/>	<input checked="" type="checkbox"/>
Broeikas	<input type="checkbox"/>	<input type="checkbox"/>	<input type="checkbox"/>	<input checked="" type="checkbox"/>
Vlaggenmast	<input type="checkbox"/>	<input type="checkbox"/>	<input type="checkbox"/>	<input checked="" type="checkbox"/>
Zonnepanelen	<input type="checkbox"/>	<input type="checkbox"/>	<input type="checkbox"/>	<input checked="" type="checkbox"/>
Vul evt. andere zaken in	<input type="checkbox"/>	<input type="checkbox"/>	<input type="checkbox"/>	<input type="checkbox"/>
<b>Woning</b>				
Alarminstallatie	<input type="checkbox"/>	<input type="checkbox"/>	<input type="checkbox"/>	<input checked="" type="checkbox"/>
Schotel/antenne	<input type="checkbox"/>	<input type="checkbox"/>	<input type="checkbox"/>	<input checked="" type="checkbox"/>
Brievenbus	<input type="checkbox"/>	<input type="checkbox"/>	<input type="checkbox"/>	<input checked="" type="checkbox"/>
(Voordeur)bel	<input type="checkbox"/>	<input type="checkbox"/>	<input type="checkbox"/>	<input checked="" type="checkbox"/>
<input checked="" type="checkbox"/> Rookmelders	<input checked="" type="checkbox"/>	<input type="checkbox"/>	<input type="checkbox"/>	<input type="checkbox"/>
Veiligheidsslots en overige inbraakpreventie	<input type="checkbox"/>	<input type="checkbox"/>	<input type="checkbox"/>	<input checked="" type="checkbox"/>
Screens Vul in: 'voor' of 'achter'	<input type="checkbox"/>	<input type="checkbox"/>	<input type="checkbox"/>	<input type="checkbox"/>
Vul in op welke etage(s)	<input type="checkbox"/>	<input type="checkbox"/>	<input type="checkbox"/>	<input type="checkbox"/>
Rolluiken/zonwering buiten Vul in: 'voor' of 'achter'	<input type="checkbox"/>	<input type="checkbox"/>	<input type="checkbox"/>	<input checked="" type="checkbox"/>
Zonwering binnen Vul in: 'voor' of 'achter'	<input type="checkbox"/>	<input type="checkbox"/>	<input type="checkbox"/>	<input checked="" type="checkbox"/>
Vul in op welke etage(s)	<input type="checkbox"/>	<input type="checkbox"/>	<input type="checkbox"/>	<input checked="" type="checkbox"/>
Vliegenhorren	<input type="checkbox"/>	<input type="checkbox"/>	<input type="checkbox"/>	<input checked="" type="checkbox"/>
Vul evt. andere zaken in	<input type="checkbox"/>	<input type="checkbox"/>	<input type="checkbox"/>	<input type="checkbox"/>
<b>Raamdecoratie, te weten</b>				
Gordijnrails	<input checked="" type="checkbox"/>	<input type="checkbox"/>	<input type="checkbox"/>	<input type="checkbox"/>
Vul in op welke etage(s)	<input checked="" type="checkbox"/>	<input type="checkbox"/>	<input type="checkbox"/>	<input type="checkbox"/>
Gordijnen	<input checked="" type="checkbox"/>	<input type="checkbox"/>	<input type="checkbox"/>	<input type="checkbox"/>
Vul in op welke etage(s)	<input checked="" type="checkbox"/>	<input type="checkbox"/>	<input type="checkbox"/>	<input type="checkbox"/>
Rolgordijnen <i>2 stuks</i>	<input type="checkbox"/>	<input type="checkbox"/>	<input type="checkbox"/>	<input type="checkbox"/>
Vul in op welke etage(s)	<input type="checkbox"/>	<input type="checkbox"/>	<input type="checkbox"/>	<input type="checkbox"/>
Vitrages	<input type="checkbox"/>	<input type="checkbox"/>	<input type="checkbox"/>	<input checked="" type="checkbox"/>
Vul in op welke etage(s)	<input type="checkbox"/>	<input type="checkbox"/>	<input type="checkbox"/>	<input checked="" type="checkbox"/>
Jaloezieën/lamellen	<input type="checkbox"/>	<input type="checkbox"/>	<input type="checkbox"/>	<input checked="" type="checkbox"/>
Vul in op welke etage(s)	<input type="checkbox"/>	<input type="checkbox"/>	<input type="checkbox"/>	<input checked="" type="checkbox"/>
Vul evt. andere zaken in	<input type="checkbox"/>	<input type="checkbox"/>	<input type="checkbox"/>	<input type="checkbox"/>

Naam kantoor:  
Object:

Paraaf Verkoper:

Paraaf Koper:

*[Handwritten signature]*



	BLOFT ACHTER	GAAT MEE	KAN WORDEN OVERGENOMEN	N.V.T.
<b>Vloerdecoratie, te weten</b>				
Vloerbedekking/linoleum	<input type="checkbox"/>	<input type="checkbox"/>	<input type="checkbox"/>	<input checked="" type="checkbox"/>
Vul in op welke etage(s)				
Parketvloer/laminaat	<input checked="" type="checkbox"/>	<input type="checkbox"/>	<input type="checkbox"/>	<input type="checkbox"/>
Vul in op welke etage(s)				
Vul evt. andere zaken in	<input type="checkbox"/>	<input type="checkbox"/>	<input type="checkbox"/>	<input type="checkbox"/>
<b>Warmwatervoorziening/CV</b>				
CV met toebehoren	<input checked="" type="checkbox"/>	<input type="checkbox"/>	<input type="checkbox"/>	<input type="checkbox"/>
Close-in boiler	<input type="checkbox"/>	<input type="checkbox"/>	<input type="checkbox"/>	<input checked="" type="checkbox"/>
Geiser	<input type="checkbox"/>	<input type="checkbox"/>	<input type="checkbox"/>	<input checked="" type="checkbox"/>
Thermostaat	<input checked="" type="checkbox"/>	<input type="checkbox"/>	<input type="checkbox"/>	<input type="checkbox"/>
Mechanische ventilatie/luchtbehandeling	<input type="checkbox"/>	<input type="checkbox"/>	<input type="checkbox"/>	<input checked="" type="checkbox"/>
Airconditioning	<input type="checkbox"/>	<input type="checkbox"/>	<input type="checkbox"/>	<input checked="" type="checkbox"/>
Quooker	<input type="checkbox"/>	<input type="checkbox"/>	<input type="checkbox"/>	<input checked="" type="checkbox"/>
Vul evt. andere zaken in	<input type="checkbox"/>	<input type="checkbox"/>	<input type="checkbox"/>	<input type="checkbox"/>
<b>Open haard, houtkachel</b>				
(Voorzet) open haard	<input type="checkbox"/>	<input type="checkbox"/>	<input type="checkbox"/>	<input checked="" type="checkbox"/>
Vul in 'met' of 'zonder' toebehoren				
Allesbrander	<input type="checkbox"/>	<input type="checkbox"/>	<input type="checkbox"/>	<input checked="" type="checkbox"/>
Kachels	<input type="checkbox"/>	<input type="checkbox"/>	<input type="checkbox"/>	<input checked="" type="checkbox"/>
Vul evt. andere zaken in	<input type="checkbox"/>	<input type="checkbox"/>	<input type="checkbox"/>	<input checked="" type="checkbox"/>
<b>Keuken (inbouw)apparatuur, te weten:</b>				
Keukenmeubel	<input checked="" type="checkbox"/>	<input type="checkbox"/>	<input type="checkbox"/>	<input type="checkbox"/>
(Combi)magnetron	<input checked="" type="checkbox"/>	<input type="checkbox"/>	<input type="checkbox"/>	<input type="checkbox"/>
Gaskookplaat/keramische plaat/inductie/fornuis	<input checked="" type="checkbox"/>	<input type="checkbox"/>	<input type="checkbox"/>	<input type="checkbox"/>
Oven	<input type="checkbox"/>	<input type="checkbox"/>	<input type="checkbox"/>	<input checked="" type="checkbox"/>
Vaatwasser	<input checked="" type="checkbox"/>	<input type="checkbox"/>	<input type="checkbox"/>	<input type="checkbox"/>
Afzuigkap/schouw	<input checked="" type="checkbox"/>	<input type="checkbox"/>	<input type="checkbox"/>	<input type="checkbox"/>
Koelkast/vrieskast <i>los staand</i>	<input type="checkbox"/>	<input type="checkbox"/>	<input type="checkbox"/>	<input type="checkbox"/>
Wasmachine	<input checked="" type="checkbox"/>	<input type="checkbox"/>	<input type="checkbox"/>	<input type="checkbox"/>
Wasdroger	<input type="checkbox"/>	<input type="checkbox"/>	<input type="checkbox"/>	<input checked="" type="checkbox"/>
Vul evt. andere zaken in	<input type="checkbox"/>	<input type="checkbox"/>	<input type="checkbox"/>	<input type="checkbox"/>
<b>Verlichting, te weten:</b>				
Inbouwverlichting/dimmers	<input type="checkbox"/>	<input type="checkbox"/>	<input type="checkbox"/>	<input checked="" type="checkbox"/>
Opbouwverlichting	<input checked="" type="checkbox"/>	<input type="checkbox"/>	<input type="checkbox"/>	<input type="checkbox"/>
Vul evt. andere zaken in	<input type="checkbox"/>	<input type="checkbox"/>	<input type="checkbox"/>	<input type="checkbox"/>
<b>(Losse) kasten, legplanken, te weten:</b>				
Losse kast(en)	<input type="checkbox"/>	<input type="checkbox"/>	<input type="checkbox"/>	<input type="checkbox"/>
Boeken/legplanken	<input type="checkbox"/>	<input type="checkbox"/>	<input type="checkbox"/>	<input type="checkbox"/>
Werkbank in schuur/garage	<input type="checkbox"/>	<input type="checkbox"/>	<input type="checkbox"/>	<input checked="" type="checkbox"/>

Naam kantoor:  
Object:

Paraaf Verkoper:

Paraaf Koper:

*J. P. W.*

vakantiewoning



	BLIJFT ACHTER	GAAT MEE	KAN WORDEN OVERGENOMEN	N.V.T.
Vast bureau	<input type="checkbox"/>	<input type="checkbox"/>	<input type="checkbox"/>	<input checked="" type="checkbox"/>
Spiegelwanden	<input type="checkbox"/>	<input type="checkbox"/>	<input type="checkbox"/>	<input checked="" type="checkbox"/>
Vul evt. andere zaken in	<input type="checkbox"/>	<input type="checkbox"/>	<input type="checkbox"/>	<input type="checkbox"/>
<b>Sanitaire voorzieningen</b>				
Badkameraccessoires	<input checked="" type="checkbox"/>	<input type="checkbox"/>	<input type="checkbox"/>	<input type="checkbox"/>
Wastafel(s)	<input checked="" type="checkbox"/>	<input type="checkbox"/>	<input type="checkbox"/>	<input type="checkbox"/>
Toiletaccessoires	<input checked="" type="checkbox"/>	<input type="checkbox"/>	<input type="checkbox"/>	<input type="checkbox"/>
Veiligheidsschakelaar wasautomaat	<input type="checkbox"/>	<input type="checkbox"/>	<input type="checkbox"/>	<input checked="" type="checkbox"/>
Waterslot wasautomaat	<input checked="" type="checkbox"/>	<input type="checkbox"/>	<input type="checkbox"/>	<input type="checkbox"/>
Sauna	<input type="checkbox"/>	<input type="checkbox"/>	<input type="checkbox"/>	<input checked="" type="checkbox"/>
Vul in 'met' of 'zonder' toebehoren	<input type="checkbox"/>	<input type="checkbox"/>	<input type="checkbox"/>	<input checked="" type="checkbox"/>
Vul evt. andere zaken in	<input type="checkbox"/>	<input type="checkbox"/>	<input type="checkbox"/>	<input type="checkbox"/>
<b>Telefoontoestel/-installatie</b>				
Telefoontoestellen	<input type="checkbox"/>	<input type="checkbox"/>	<input type="checkbox"/>	<input checked="" type="checkbox"/>
Telefooninstallatie	<input type="checkbox"/>	<input type="checkbox"/>	<input type="checkbox"/>	<input checked="" type="checkbox"/>
Vul evt. andere zaken in	<input type="checkbox"/>	<input type="checkbox"/>	<input type="checkbox"/>	<input type="checkbox"/>
<b>Voorzetramen/radiatorfolie etc., te weten:</b>				
Radiatorafwerking	<input type="checkbox"/>	<input type="checkbox"/>	<input type="checkbox"/>	<input checked="" type="checkbox"/>
Voorzetramen	<input type="checkbox"/>	<input type="checkbox"/>	<input type="checkbox"/>	<input checked="" type="checkbox"/>
Isolatievoorzieningen	<input type="checkbox"/>	<input type="checkbox"/>	<input type="checkbox"/>	<input checked="" type="checkbox"/>
Vul evt. andere zaken in	<input type="checkbox"/>	<input type="checkbox"/>	<input type="checkbox"/>	<input type="checkbox"/>
<b>Overige zaken, te weten:</b>				
Schilderijophangstelsysteem	<input type="checkbox"/>	<input type="checkbox"/>	<input type="checkbox"/>	<input checked="" type="checkbox"/>
Vul evt. andere zaken in	<input type="checkbox"/>	<input type="checkbox"/>	<input type="checkbox"/>	<input checked="" type="checkbox"/>
Vul evt. andere zaken in	<input type="checkbox"/>	<input type="checkbox"/>	<input type="checkbox"/>	<input checked="" type="checkbox"/>
Vul evt. andere zaken in	<input type="checkbox"/>	<input type="checkbox"/>	<input type="checkbox"/>	<input checked="" type="checkbox"/>
Vul evt. andere zaken in	<input type="checkbox"/>	<input type="checkbox"/>	<input type="checkbox"/>	<input checked="" type="checkbox"/>

zie bijgevoegde pagina's

Aanvullende opmerkingen:

Voor akkoord:  
De verkoper(s)  
A. H. Weber

Naam: D van Berseveld  
Plaats: Westhapelle  
Datum: 9.05.2024

Voor akkoord:  
De koper(s)

Naam:  
Plaats:  
Datum:

Deze lijst van zaken mag uitsluitend gebruikt worden door leden van Vereniging VBO.  
Copyright VBO 2020, versie 2020\_1.

Naam kantoor:  
Object: A.H. D



NOORDSTRAAT 50

"De Perenboom" vakantiewoning Noordstraat 50B

De woning wordt compleet ingericht voor 2 personen aangeboden.

- Woonkamer: leren bank, salontafel, staande lamp, eettafel met vier stoelen, 2 hanglampen, TV op een tv meubel
- In de keuken verblijft servicegoed/ bestek/ kookgerei/ glazen - compleet voor 2 personen
- In de slaapkamer is de kast inbouw, bed met matras van 160x200, 2 nachtkastjes/2 leeslampjes, 1 kleine fauteuil verblijven, plafonnière eveneens.

## Hieronder volgen nog een aantal begrippen:

**Bouwkundig rapport?** Een bouwkundig rapport is een officieel document waarmee u aan kunt tonen dat een stuk onroerend goed in goede staat van onderhoud is (of niet) - het rapport vertoont de eventuele verborgen gebreken van een gebouw en er wordt dus vaak om gevraagd bij koop van een woning. Indien u van plan bent een woning te gaan kopen is het slim om een bouwkundig rapport te vragen. Ook bij verkoop doet u er goed aan voor een bouwkundig rapport te zorgen.

**Financiering van de woning?** Als u een woning gaat kopen is een juiste financiering onmisbaar. U bent vrij in het zoeken naar een hypotheek verstrekker.

**Bedenktijd?** Een koper heeft 3 dagen bedenktijd. Wij zullen daarom een bewijs van ontvangst laten tekenen door de koper. Een koper kan zich tijdens de 3 dagen bedenktijd zonder opgave van enige reden terugtrekken van een koop. De bedenktijd geldt niet voor de verkoper.

**Legitimatie?** Bij het ondertekenen van de koopakte dienen alle kopers en verkopers zich te legitimeren met een geldig legitimatiebewijs. Wij zullen u legitimatiebewijs kopiëren voor ons dossier.

**Wanneer ben ik in onderhandeling?** U kunt niet afdwingen dat u in onderhandeling bent. U bent pas in onderhandeling als de verkoper reageert op uw bod. Dus: als de verkoper een tegenbod doet. Ook kan de verkopende makelaar uitdrukkelijk aangeven dat hij met u in onderhandeling is. U bent niet in onderhandeling als de verkopende makelaar aangeeft dat hij uw bod met de verkoper zal overleggen.

**Mag een makelaar doorgaan met bezichtigingen als er al over een bod onderhandeld wordt?** Dat mag. Een onderhandeling hoeft niet tot een verkoop te leiden. De verkoper kan daarnaast wellicht graag willen weten of er meer belangstelling is. De eerste bieder hoeft nog niet de beste te zijn. Vaak zal de verkopende makelaar aangeven dat hij "onder bod" is. De makelaar zal geen mededelingen doen over de hoogte van biedingen. Dit zou het overbieden kunnen uitlokken. Vraag de makelaar naar de te volgen procedure, indien u ook een bod wenst uit te brengen.

**Kan de verkoper de vraagprijs van een woning tijdens de onderhandelingen verhogen?** Het antwoord is ja. De vraagprijs c.q. De genoteerde prijs is allen een uitnodiging tot het doen van een bod. Als de verkopende partij een bod aanvaardt, dan is er sprake van een koop. Als de koper een tegenbod doet dat afwijkt van het bod dat de verkopende partij eerder heeft gedaan, dan vervalt het eerdere bod van de verkopende partij. Dus ook als de partijen 'naar elkaar toekomen' in het bieding proces, kan de verkoper ineens besluiten om toch zijn tegenbod weer te verhogen en de koper om zijn bod weer te verlagen.

**Word ik koper als ik de vraagprijs bied?** Nee, niet automatisch. De vraagprijs is een uitnodiging tot het doen van een bod. Als u de vraagprijs biedt, doet u een bod. De verkoper kan dan nog beslissen of hij uw bod wel of niet aanvaardt of dat hij zijn makelaar een tegenbod laat doen.

**Waar moet ik op letten bij het uitbrengen van een bod?** Bij het uitbrengen van een bod dient u rekening te houden met de overige condities zoals datum van aanvaarding, eventuele roerende zaken en eventuele ontbindende voorwaarden.

**Mag de makelaar tijdens de onderhandelingen het systeem van de verkoop wijzigen?** Dat mag. Een van de partijen mag de onderhandelingen beëindigen. Soms zijn er zoveel belangstellenden dat het moeilijk is te bepalen wie de beste koper is. In dat geval kan de verkopende makelaar, natuurlijk in overleg met de verkoper, besluiten de lopende onderhandelingen af te breken en de biedprocedure te wijzigen. Uiteraard dient hij eerst de eventuele gedane toezeggingen na te komen. De makelaar kiest vervolgens bijvoorbeeld een inschrijvingsprocedure. Alle bidders hebben dan een eerlijke kans om een hoogste (uiterste) bod uit te brengen. Vraag bij uw makelaar naar de te volgen procedure.

**Wat is een optie?** Een optie in juridische zin geeft een partij de keuze om door een eenzijdige verklaring een koopovereenkomst met een andere partij te sluiten. Partijen zijn het dan al eens over de voorwaarden van de koop, maar de koper krijgt bijvoorbeeld nog een week bedenktijd. Bij het aankopen van een al bestaande woning wordt vaak ten onrechte het begrip "optie" gebruikt. Dan heeft het de betekenis van bepaalde toezeggingen die een verkopend makelaar kan doen aan een belangstellende koper, tijdens het onderhandelingsproces. Zo'n toezegging kan bijvoorbeeld inhouden dat een belangstellende koper een paar dagen de tijd krijgt om na te denken over een bod. De makelaar zal in de tussentijd niet met andere partij in onderhandeling gaan. Een "optie"

kunt u niet eisen; de verkoper en verkopende makelaar beslissen zelf of er in een onderhandelingsproces bepaalde toezeggingen worden gedaan.

**Als ik de eerste ben die belt voor een bezichtiging, als ik de eerste ben die de woning bezichtigt of als ik de eerst ben die een bod uitbrengt, moet de makelaar in deze gevallen ook het eerste met mij in onderhandeling gaan?** Op deze drie vragen is het antwoord nee. De verkopende makelaar bepaalt samen met de verkoper de procedure. De verkopende makelaar heeft wel de verplichting u daarover te informeren. Het is verstandig, als u serieus belangstelling heeft, de makelaar te vragen wat uw positie is. Dat kan veel teleurstelling voorkomen.

**Zit de makelaarscourtage in de “kosten koper”?** Nee. Voor rekening van de koper komen de kosten die de overheid “hangt” aan de overdracht van de woning. Dat is de overdrachtsbelasting (2% en/of 10,4% afhankelijk van uw situatie) en de kosten van de notaris voor het opmaken van de leveringsakte en het inschrijven daarvan in de registers. Als de verkoper een makelaar inschakelt om zijn woning te verkopen, dan moet hij ook zelf met de makelaar afrekenen voor deze dienst (makelaarscourtage). De makelaar dient bij de verkoop vooral het belang van de verkoper, dus niet van de koper. Het kan daarom voor de koper van belang zijn een eigen makelaar in te schakelen.

**Koopakte.** Nadat overeenstemming is bereikt wordt de koop c.q. verkoop vastgelegd in een koopakte. In deze overeenkomst zullen onder andere ontbindende voorwaarden worden opgenomen.

**Wat is een ontbindende voorwaarde?** Deze voorwaarden zijn voor u de enige mogelijkheid om de koop zonder kosten of boete te kunnen ontbinden nadat er overeenstemming is bereikt. Ontbindende voorwaarden kunnen zijn; het voorbehoud dat de hypothecaire financiering rondkomt, het voorbehoud het van uw technische keuring, het voorbehoud van een bepaalde taxatiewaarde etc. Ontbindende voorwaarden zijn zeer belangrijk en mogen daarom niet vergeten worden! Zij kunnen u veel kosten en zorgen besparen.

**Wat is een waarborgsom?** Tot zekerheid van de nakoming van de koper zal in de koopovereenkomst een artikel worden opgenomen, waarbij de koper zich verplicht binnen een afgesproken perioden en waarborgsom te storten. Deze waarborgsom bedraagt in de regel 10% van de koopsom en wordt bij de eigendomsoverdracht in mindering gebracht op de koopsom. In plaats van een waarborgsom zal ook een bankgarantie gesteld kunnen worden.

**Meldingsplicht verkoper.** De verkoper van een woning heeft een meldingsplicht. De koper mag daarom verwachten dat de informatie die door de verkoper wordt verstrekt, correct is. Aan de koopovereenkomst zal de vragenlijst worden gehecht. Deze vragenlijst is door verkoper ingevuld waarin hij melding kan maken van eventuele gebreken en / of bijzonderheden.

**Onderzoekplicht koper.** De koper van een woning heeft een onderzoekplicht. Dit betekent dat de koper zelf onderzoek dient te verrichten naar diverse zaken die van belang zijn bij het nemen van de juiste koopbeslissing. Hierbij kunt u denken aan de bouwtechnische staat van de woning, eventuele rechten en plichten die op de woning (of het perceel) rusten (Dit worden ook wel erfdiensdienstbaarheden of kwalitatieve rechten / plichten genoemd), milieufactoren, omgevingsfactoren, (toekomstige bestemmingsplanen enzovoorts). Gezien de complexe materie, met name waar het uw onderzoekplicht betreft, raden wij u aan een ‘eigen deskundige’ in te schakelen.

**Tot slot.** Uiteraard stellen wij het op prijs indien U uw bevindingen, ook als u geen belangstelling heeft in het object, hetzij telefonisch hetzij per e-mail aan ons kenbaar zou willen maken. Wij kunnen onze opdrachtgevers dan optimaal informeren.

**Er kunnen geen rechten worden ontleend aan de inhoud van een brochure of advertentietekst, deze kunnen in de loop van de tijd gewijzigd zijn. Deze informatie is geheel vrijblijvend.**